Ausgabe 43 · Februar 2020 · www.kunstschule-neuss.de

KUNST=ZEIT

KUNSTSCHULE NEUSS
in Neuss-Allerheiligen

Lebensfreude + Wissensdurst = Clara

Nur wenige kommen als Genie auf die Welt. Also muss man etwas ausprobieren, um zu wissen, ob man es kann und ob es einem Spaß macht. Nach diesem Motto erobert sich Clara Schulze (17) die Welt. Beim Zeichnen und Malen ist sie aus dem Versuchsstadium längst raus. Schon seit Kindergartenzeiten ist das Malen ein fester Bestandteil ihres Lebens. Das kommt nicht von ungefähr, wenn die Mutter studierte Kunstlehrerin ist und Onkel, Tante und die jüngere Schwester gerne malen. Getreu nach dem Motto: „Der Apfel fällt nicht weit vom Stamm." Auch sportlich hat sich Clara in verschiedenen Disziplinen wie Schwimmen, Kunstturnen, Leichtathletik versucht und spielt seit sechs Jahren Badminton. Da steht allerdings das Treffen mit Freunden und der Spaß an der Sache im Vordergrund und nicht das Streben nach Pokalen. Was sie jetzt noch wirklich gerne machen würde, ist Klettern. Aber bekanntlich ist der Kreis Neuss wahrlich nicht mit Bergen gesegnet. Da bleiben nur Bergurlaube übrig. Zum Ausgleich geht sie gerne wandern; einen Teil des Jakobweges und den Eifelsteig hat sie schon geschafft. In Claras Zimmer zeugt eine große Bücherwand für eine weitere große Leidenschaft ... *Fortsetzung auf Seite 2* ►

Fortsetzung von Seite 1

Clara Schulze „Leuchtturm", Acryl auf Leinwand, 50 x 60 cm

Clara Schulze, „Meerjungfrau", Mosaik 20 x 20 cm

politisch interessiert, liest die Tageszeitung (in diesem Alter nicht unbedingt alltäglich) und findet es wichtig zu wissen, was in der Welt vor sich geht. Apropos Welt, auf die Frage was sie sich wünscht, antwortete sie: Eine Weltreise, um Länder und Menschen kennenzulernen. Wir hoffen, dass dieser Wunsch für Clara eines Tages in Erfüllung geht. Denn ein junger Mensch mit solch positiver Einstellung zum Leben und der Welt hat es verdient. Ganz im Sinne von Alexander von Humboldt: Die gefährlichste aller Weltanschauungen ist die der Leute, welche die Welt nie angeschaut haben.

... neben dem Malen – das Lesen. Seit früher Kindheit kann sie sich in Bücher vertiefen, vorzugsweise Phantasy, und die Bilder, die dann im Kopf entstehen, werden auch aufs Papier gebracht. Eine ideale Symbiose von Lesen und Malen. Clara genießt dementsprechend die wöchentliche Teilnahme am Unterricht an der Kunstschule Neuss – es ist für sie der ideale Ort zu entspannen und vom täglichen Schulstress abzuschalten. Aber was sie als ebenso wichtig empfindet, ist die qualitative Verbesserung ihrer Zeichen- und Maltechnik. Und das wirkt sich auch auf ihre Lieblingsbilder, nämlich Sternenhimmel und Galaxien, aus. Trotz allem Ausprobieren, denn eins steht für Clara fest, sie will schon seit ihren Kindergartenzeiten Grundschullehrerin werden. Dafür schafft sie mit der anerkannten Ausbildung an der Kunstschule Neuss beste Voraussetzungen für ihr späteres Studium. Ihr Wunsch ist es, Kindern etwas beizubringen. Überhaupt möchte sie beruflich mit Menschen zusammen sein – so hat Clara ein Praktikum im Altenheim gemacht und ist seit ihrer frühesten Jugend im Kirchenchor. Generell ist sie

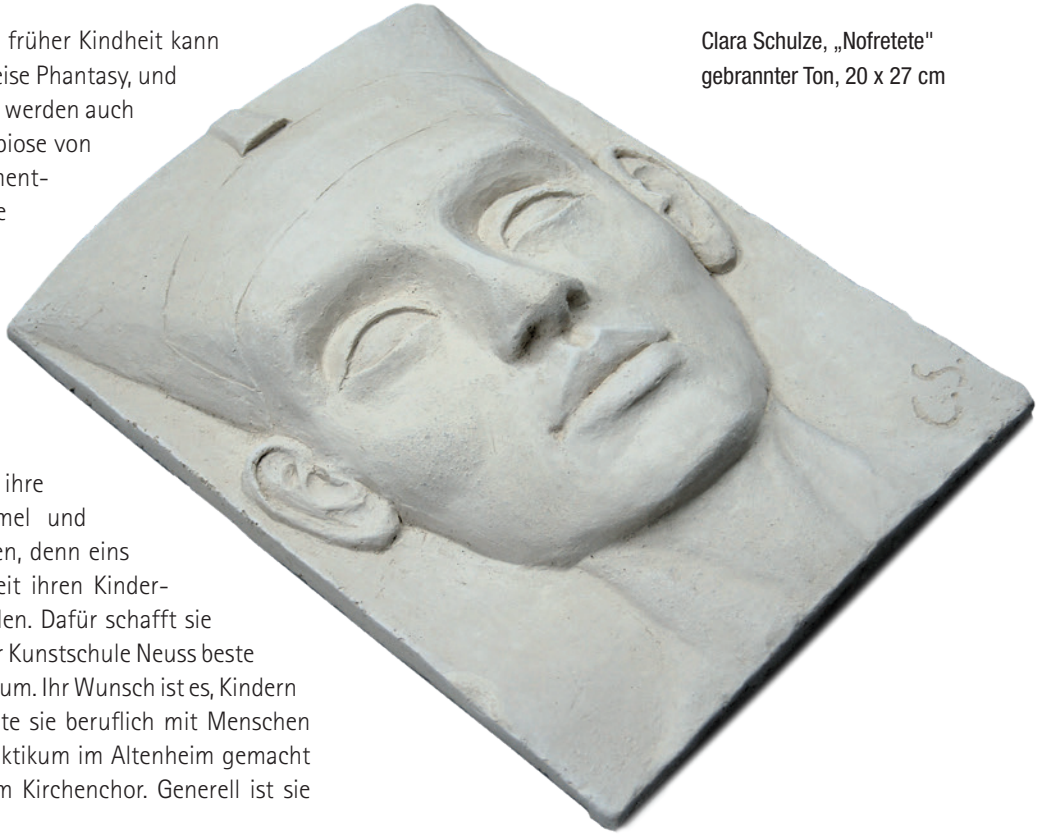

Clara Schulze, „Nofretete"
gebrannter Ton, 20 x 27 cm

Kubismus von heute

Es ist eine gute Tradition geworden, am Ende des Jahres, kurz vor Beginn der Winterferien, sich noch mal so richtig ins Zeug zu legen und eigene Ideen mit Acrylfarben auf die Leinwand zu bringen. Na ja, soviel Zeit für die Entwicklung der Ideen haben die Schüler der Kunstschule Neuss eigentlich nicht. Das strafe Schulprogramm und die Teilnahme an vielen verschiedenen außerschulischen Aktivitäten lässt wenig Zeit dafür. Desto erstaunlicher sind die Ergebnisse der Abschlussbilder 2019. Aufgabe war diesmal das Thema Kubismus. Eine Kunstrichtung, die von mehreren Künstlern im frühen 20. Jahrhundert eingeleitet wurde und von Picasso so richtig „ausgenommen" wurde. Auf dieser Seite können wir leider nur einige Werke von unseren Schülern zeigen. Die gesamte Palette der Abschlussarbeiten 2019, sowie weitere Zeichnungen, Aquarellbilder, Mosaiken und Keramikmodelle werden am 20. und 21. Juni von 11.00 bis 16.00 Uhr auf der Jahresausstellung der Kunstschule Neuss präsentiert.

Sarah Walenski, 16 Jahre, „Schwanensee", Acryl auf Leinwand, 50 x 60 cm

Caroline Durau, 8 Jahre, „Waldfee", Acryl auf Leinwand, 50 x 50 cm

Rouyan Wang, 6 Jahre, „Unterwasserwelt", Aquarell auf Papier als Vorlage und rechts die Umsetzung mit Acryl auf Leinwand, 50 x 40 cm

Marmor Duarte
DESIGN IN NATURSTEIN
40 1976 2016
Mainstraße 123 · 41469 Neuss-Norf
Tel. 02137-12192 · Fax 02137-3062
www.marmor-duarte.de
Treppen
Fensterbänke
Fußböden
Küchenabdeckungen
Exklusive Bäder aus
Marmor & Granit

NEUSSERREHA
Physio • Ergo • Logo Daniel Schillings
www.neusserreha.de
facebook.de/neusserreha
Hier geht´s mir immer besser.
Rosellerheide
Alte Hauptstraße 33 · Tel. 02137-71 71
Gnadental
Artur-Platz-Weg 7 · Tel. 02131-5 23 99 90
Reuschenberg
Am Reuschenberger Markt 2 · Tel. 02131-20 28 755

Farangis Tosheva

Farangis Tosheva, „Das Atelierhaus im Neandertal", Papiermodell

2013 kam Farangis Tosheva mit der Familie nach Deutschland, und hat sich sofort mit der deutschen Sprache intensiv beschäftigt, wissend, dass es ohne sie kein Weiterkommen gibt. Und dies betrifft nicht nur die Sprache. Sie sucht nach Wegen, ihr Bildungsniveau nach hiesigem Standard zu verbessern: Abschluss der Realschule in Kaarst-Büttgen, Berufskolleg in Düsseldorf mit Fachabiturabschluss, 1 Jahr Praktikum im Rheinischem Landestheater Neuss, 3 Jahre in den Malkursen der Kunstschule Neuss – das Resultat lässt sich sehen. Sie studiert im 6. Semester Architektur an der Hochschule Düsseldorf und seit Anfang November 2019 unterrichtet sie in der Kunstschule Neuss. Sie hat einiges vor und wird ihr erworbenes Wissen in geplante Projekte umsetzen. Das Bild zeigt das Projekt eines Atelierhauses im bergischen Gelände mit dichter Baumbepflanzung. Es wurde innerhalb eines Monats entwickelt und aus Papier, Pappe und Kunststoff im Maßstab 1:50 realisiert.

Kevin Hewing

Kevin Hewing ist noch ganz „frisch" an der Kunstschule Neuss. Trotzdem hat er schon seine „Anhänger" unter den Schüler. Als Gamedesigner hat er seine Hand auf dem Puls der Zeit. Um sich in dieser Branche durchzusetzen, muß man viele gute Fähigkeiten nachweisen. Und eine davon ist, guter Zeichner zu sein. Nichts läuft heute ohne den Computer, trotzdem entstehen die ersten Ideen auf Papier. Erst wenn die Charaktere und das Umfeld auf dem Papier fixiert sind, kommt es auf dem Computer zu der Ausarbeitung der einzelnen Elemente und komplexen Formen. In der Kunst ist das Zeichnen die Königsdisziplin – darauf basiert alles. Und das versucht Kevin Hewing seinen Schülern zu vermitteln. Auch wenn die Aufgaben auf den ersten Blick unkompliziert erscheinen, so verlangt die Umsetzung dessen eine hohe Konzentration und Ausdauer – die Erfolgsbasis in jedem Beruf.

Kevin Hewing, „Mit Freunden reist es sich leichter", Photoshop-Illustration

So erreichen Sie die Kunstschule Neuss:
Horremer Str. 7, 41470 Neuss-Allerheiligen
5 Min. zu Fuß vom Einkaufszentrum REWE / ALDI
Mit Buslinie 841, HS Albert-Schweitzer-Str.
Mit S-Bahnlinie S11, HS Neuss-Allerheiligen, Entfernung ca. 12 Min. zu Fuß

Impressum
Herausgeber: Peter Dück
Redaktion, Konzept,
Gestaltung und Realisation:
Peter Dück Graphik Design
Horremer Str. 7 · 41470 Neuss
Tel. 02137- 916 68 99 · Fax - 916 68 98
info@d-g-d.com
www.d-g-d.com

Erscheint vierteljährlich
Redaktionsschluss für die nächste Ausgabe ist der 17.04.2020
© Autoren, Fotografen und Herausgeber
Kunstschule Neuss in Allerheiligen
Horremer Str. 7 · 41470 Neuss
Tel. 02137- 916 68 99 · Fax - 916 68 98
info@kunstschule-neuss.de
www.kunstschule-neuss.de

ALI SAOUDI – Wenn Märchen wahr werden

Als eines von zehn Kindern 1949 in Casablanca geboren, nach Frankreich zum Medizinstudium, weiter nach Skandinavien, durch Zufall in Düsseldorf gestrandet und sich in die Stadt verliebt: Das ist Ali Saoudi. Dann ein Studium an der Kunstakademie unter Joseph Beuys. Dieser gab ihm folgendes auf den Weg: „Mach was Du willst – nur Du musst davon überzeugt sein." Dies sollte dann auch den künstlerischen Werdegang von Ali Saoudi bis heute bestimmen. In Marokko fing es schon als Kind an. Er und seine Geschwister lernten das Teppichknüpfen von ihrer Mutter, die dabei Geschichten aus „Tausend und einer Nacht" erzählte. Dies beflügelte dann auch die Fantasie des kleinen Ali und er brachte sich so als Musterzeichener für die Teppiche ein. Das künstlerische Talent war allerdings in der gesamten Familie Saoudi vorhanden. Der Vater fotografierte und die Geschwister zeigten ihre Talente als Künstler, Architekten und Autoren. Ali Saoudi trieb die Neugier nach seinem Kunststudium weiter in die Welt, auch bis nach China. Nach verschiedenen Ausstellungen wurde man dann auf ihn aufmerksam. Er ist bis heute an einer Kunstschule in China beteiligt und regelmäßig vor Ort. Sein Lebensmittelpunkt ist seit vielen Jahren Neuss. Nach dem Studium arbeitete er für anerkannt kreative Düsseldorfer Werbeagenturen und zu seiner Heimat Marokko hat er auch noch ständigen Kontakt. Neben seinem künstlerischen Schaffen arbeitet er viel mit Kindern und entwickelte verschiedene Methoden, den Spaß am Zeichnen und Malen zu wecken. Zahlreiche Ausstellungen bis in die USA zeugen von dem großen Interesse an seinen Arbeiten, die vom klassischen Tafelbild über Zeichnungen, Mosaikarbeiten, Wandmalereien bis hin zu Plastiken reichen. Er ist ein überaus vielseitiger Künstler mit sehr viel Empathie. Unsere Empfehlung ist daher: Machen Sie sich Ihr eigenes Bild von ihm und besuchen Sie seine Ausstellung im Atelierhaus in Neuss.

Ali Saoudi, „Jiling, Linnwood, China"

Ali Saoudi „Konsumgesellschaft"

Ali Saoudi, „Chichaouia 2"
Radierung, Ausschnitt

26.03.- 05.04.2020
Ali Saoudi zeigt seine Werke
im Atelierhaus,
Hansastraße 9, 41460 Neuss
Öffnungszeiten:
Mi. 17.00 - 20.00 Uhr
Sa. 15.00 - 18.00 Uhr
So. 11.00 - 17.00 Uhr
Vernissage
am 26. März um 19.00 Uhr

Mit freundlicher Unterstützung

STADT NEUSS
KULTURAMT

Kosmetikinstitut
Eva Wilhelmi

- Kosmetische Behandlungen aller Art
- Make-Up-Beratung
- Anti-Aging ohne Skalpell – die HC8 U-Sonic Ultraschall-Behandlung

Altebrücker Str. 31 · 41470 Neuss
Tel.: 02137-952142 · www.kosmetikinstitut-wilhelmi.de

Sie suchen Gutscheine für Ihre Liebsten? Wir beraten Sie gerne!

ICH BIN FÜR SIE DA ...

... wenn Sie eine kostenlose und unabhängige Beratung und Angebote im besten Preis-Leistungs-Verhältnis für eine Haftpflicht-, Wohngebäude-, Autoversicherung etc. benötigen. Rufen Sie mich einfach an oder schreiben Sie mir eine Mail – ich lasse nicht lange auf mich warten"

Ihr Makler:
Rüdiger Splettstößer
Albertus-Magnus-Straße 26
41470 Neuss
Tel.: 02137-79 95 26
ruediger.splettstoesser@deutsches-maklerforum.de

DEUTSCHES MAKLERFORUM

plan your body

Personal Fitness- und Gesundheitstraining

Sabine Bianco
Personal Trainerin
Berghütte 13
41569 Rommerskirchen

Tel.: 02183 - 421 81 55
Mobil: 0170 - 277 11 22
sabine.bianco@planyourbody.de
www.planyourbody.de

:-) 10% Rabatt auf 10er Karten :-)

HOFFMANN'S BALLONSHOP

FÜR ALLE, DIE GERNE KARNEVALSPARTYS FEIERN

PARTYZUBEHÖR FÜR KARNEVAL
Ob Luftschlangen, Konfetti, Girlanden, Teller, Servietten oder Ballons – bei uns bekommen Sie alles an Zubehör für Ihre nächste Party.

IM SHOP VON HOFFMANN VERPACKUNG (NEBEN IKEA IN KAARST)
hoffmanns-ballonshop.de

ÖFFNUNGSZEITEN
Montag bis Mittwoch
8 Uhr – 17 Uhr
Donnerstag und Freitag
8 Uhr – 18 Uhr
Samstag
9.30 Uhr – 14 Uhr
Hüngert 5 | 41564 Kaarst

E·D·E·L·O·B·S·T
LATOURSHOF

Aus eigenem Obstgarten

In die Pinova verliebt

Mo.-Fr. 9.00-18.00 Uhr Sa. 9.00-13.00 Uhr · Bismarckstr. 141
Dormagen-Nievenheim · Tel. 02133-299654 · latourshof.de

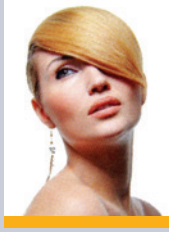

HAARSCHNEIDEREI
FRANZISKA WESCH

Am Alten Bach 18 · 41470 Neuss-Allerheiligen
Tel.: 02137 - 920 83 44 · Fax: 02137 - 920 83 45
Di. - Fr. 9.00-19.00 Uhr · Sa. 8.00-14.00 Uhr

Andor Hammerich
Maler- und Lackierermeister

Bodenverlegung · Kreativarbeiten · Anstrich · Tapezierung
Tel.: 02137-9 98 08 40 · Mobil: 0152-59 29 05 45
Feuerbachweg 15 · 41469 Neuss-Norf
info@maler-hammerich.de · www.maler-hammerich.de